

# 受付時間のご案内

午後は予約の方のみです。  
月に一度、保険証を提示  
して下さい。

初診(初めて受診される方)

診療科	曜日	受付時間
内科、外科、皮膚科、小児科	月～金	8:30～11:30
乳腺外科	月、水、金(1,3,5週)	8:30～11:30
脳神経外科	月水金	8:30～11:00
心臓血管外科(予約のみ)	火木	午後
耳鼻咽喉科	午前(月火水金)	8:30～11:00
	午前(木)	8:30～10:00
	午後(木)	10:00～15:00
泌尿器科、眼科、精神科	月～金	8:30～11:00
整形外科	月～金	8:30～11:00
形成外科	月水金	8:30～11:30
	火木	8:30～ 9:30
産婦人科(婦人科のみ)	火～金	8:30～11:30
内科(組合員の方のみ)	月～金	12:30～14:30

面会時間 平日15:00～20:00 土日祝 13:00～20:00

## 新任医師紹介 (6月1日付)

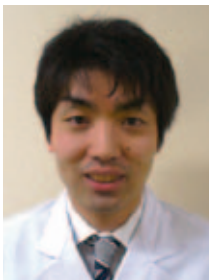

神経内科  
医長  
高橋 真



代謝内分泌内科  
非常勤医師  
田中 健一郎

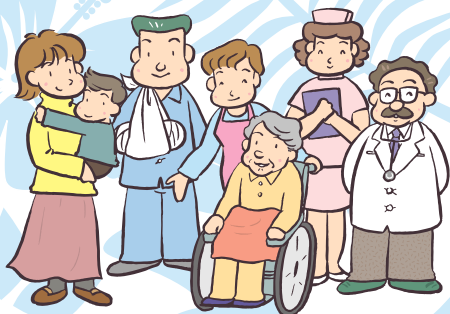

## 7月1日より 禁煙外来を開始します



### 【対象者】

禁煙を行おうとしている方、禁煙を行おうとしてもやめられない方。

但し、以下の条件に該当する外来患者様が対象となります。(※入院中の患者様は対象外となります。)

1. 直ちに禁煙をしようと考えている人
2. ニコチン依存症のスクリーニングテスト(下記参照)が5点以上である人
3. 1日喫煙本数×喫煙年数が200以上である人
4. 禁煙宣言書にサインできる人

### 【治療期間】

8週から12週にわたり計5回の保険治療を行います。

### 【診療日/場所】

毎週月曜日 午後2時～3時/内科外来(全て予約制)

### 【費用】

治療薬	ニコチネルTTS 自己負担(3割)	チャンピックス錠 自己負担(3割)
治療に係る費用の 目安[計5回(12週)]	約12,000円	約20,000円

### 【予約方法】

電話にてお申し込みください。

平日(月～金) 午後4時～午後4時30分

予約連絡先 03-3429-1171 「禁煙外来の予約の  
件で」とお問い合わせください。

### ■ニコチン依存症スクリーニングテスト

下記の質問を読んで、該当する項目にレ点チェックして下さい。

(5点以上がニコチン依存症です。)

質問内容	はい 1点	いいえ 0点
問1. 自分が吸うつもりよりも、ずっと多くタバコを吸ってしまうことがありましたか。		
問2. 禁煙や本数を減らそうと試みて、できなかったことがありましたか。		
問3. 禁煙したり本数を減らそうとしたときに、タバコがほしくてたまらなくなる ことがありましたか。		
問4. 禁煙したり本数を減らしたときに、次のどれかがありましたか(イライラ・ 神経質・落ち着かない・集中しにくい・ゆううつ・頭痛・眠気・胃のむかつき・ 脈が遅い・手のふるえ・食欲または体重増加)		
問5. 問4でうかがった症状を消すために、またタバコを吸い始めることがあり ましたか。		
問6. 重い病気にかかったときに、タバコはよくないとわかっているのに吸うこ とがありましたか。		
問7. タバコのために自分に健康問題が起きているとわかっていても吸うことが ありましたか。		
問8. タバコのために自分に精神的問題が起きているとわかっていても吸うこ とがありましたか。		
問9. 自分はタバコに依存していると感じることがありましたか。		
問10. タバコが吸えないような仕事や付き合いを避けることが何度かありましたか。		



公立学校共済組合関東中央病院

日本医療機能評価機構認定病院

〒158-8531 東京都世田谷区上用賀6-25-1  
TEL.03-3429-1171(代表) FAX.03-3426-0326  
発行日 平成24年7月1日

病院基本理念

一心あたたく、日々新たにー

1. 最適な医療を安全・確実に提供します。
2. 患者様の意思と自己決定権を尊重します。
3. 地域と職域に開かれた病院を目指します。