



外来看護部門からのお願い

⑨眼科外来



眼科外来について



眼科外来の窓口へは、2階のサテライトDで受付票を出していただき、問診票を受け取ってからお越し下さい。

また、目の充血や目やにがある方は、眼科窓口で直接お申し出下さい。

診察の前に、医師の指示に基づき、視力検査や眼圧測定、瞳孔（ひとみ）を開くための点眼をおこなうことがあります。そのため、検査室や診察室の出入りなど、移動が多くなりますのでご了承下さい。移動に不安がある場合は、お気軽に声をかけて下さい。お手伝いをさせていただきます。

血液検査の後に、お食事等で席をはずされる場合や、他の科への受診などで席をはずされる場合は、窓口に声をかけて下さい。

受診に際してのお願い

眼科では、眼底の詳しい検査を行うため、瞳孔（ひとみ）を大きく開く点眼をすることがあります。

★点眼をしてから4～5時間は目がかすみ、普段よりまぶしい感じがします。見えにくい感じは、自然に治ります。

★点眼をしたあと半日くらいは、自動車等の運転や、危険な作業は避けて下さい。

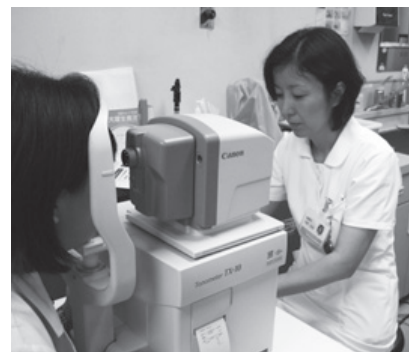

眼科受診の際は、上記の眼底の検査をすることが多いので、自動車・バイクや自転車でのご来院は避けていただくよう、お願いいたします。

診察は予約制ではありません。医師が診察時に、必要な検査などの予約をお取りします。

予約の変更の際は、平日午後3時から4時半の間に、眼科外来へお電話ください。

TEL 03-3429-1171（代表）

（外来看護師 小野 百合）