

# 受付時間のご案内

午後は予約の方のみです。  
月に一度、保険証を提示して下さい。

初診(初めて受診される方)

再診(以前受診したことのある方)

診療科	曜日	受付時間
整形外科	月～金	8:30～10:45
産婦人科	月～木	8:30～10:30
泌尿器科、眼科、精神科	月～金	8:30～11:00
耳鼻咽喉科	午前(月～金)	8:30～10:00
	午後(月火木金)	10:00～15:00
脳神経外科	月水金	8:30～11:00
内科、外科、皮膚科、小児科	月～金	8:30～11:30
形成外科	月～金	8:30～11:30
内科(組合員の方のみ)	月～金	12:30～14:30

診療科	曜日	受付時間
整形外科	月～金	8:10～10:45
産婦人科	月～木	8:10～10:30
泌尿器科、眼科、精神科	月～金	8:10～11:00
耳鼻咽喉科	午前(月～金)	8:10～10:00
	午後(月火木金)	10:00～15:00
脳神経外科	月水金	8:10～11:30
内科、外科、皮膚科、小児科	月～金	8:10～11:30
形成外科	月～金	8:10～11:30
心臓血管外科	木	8:10～11:30
	火木	午後

面会時間 平日15:00～20:00 土日祝 13:00～20:00

## 第6回 健康講座のお知らせ

テーマ: 認知症を知ろう —ぼけても安心して暮らせるために—

演者: 関東中央病院神経内科部長  
織茂 智之

日時: 平成22年2月20日(土)  
・講演 14:00～15:00  
・健康相談 15:00～16:00

場所: 関東中央病院 2階講堂

対象: 患者さま、ご家族、一般の方

\* 参加費無料 \*

\*当日は講演終了後、神経内科医師による健康相談を行います。皆さま、お誘いあわせの上、ご参加下さい。

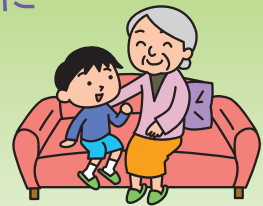

お問い合わせ  
地域医療室  
TEL03-3429-1171 (代表)

## 院内イベント報告

2009年12月22日

## キャンドルライトサービス

院内の灯りを落とした中、ろうそくを手にした職員がハンドベルの伴奏に合わせてクリスマスソングを歌いながら病棟を巡りました。

患者さまには清らかな歌声と共に、サンタクロースが一日も早い病気の回復をとの願いを込めた手作りのクリスマスカードをお届けしました。



## 新任医師紹介

よろしくお願ひします。



消化器内科医長  
水野 卓



放射線科医長  
葛西 孝美



## 公立学校共済組合 関東中央病院

〒158-8531 東京都世田谷区上用賀6-25-1 日本医療機能評価機構認定病院  
TEL. 03-3429-1171(代表) FAX. 03-3426-0326  
編集 広報委員会 発行日 平成22年2月1日

### 病院基本理念

一心あたたく、日々新たに—

1. 最適な医療を安全・確実に提供します。
2. 患者様の意思と自己決定権を尊重します。
3. 地域と職域に開かれた病院を目指します。

### 編集後記

表紙の写真は当院の職員が撮影した北海道のとある湖です。白鳥は毎年、厳寒のシベリアの冬を避け秋に北海道の湖沼に集結し、初冬になると寒い北海道を飛び立って本州へ渡って越冬しますが、このように北海道で越冬する個体もいるそうです。写真で優雅な姿を見ると“渡り鳥”の大変なイメージは浮かびませんが、家族や仲間と肩寄せ合って厳しい季節を乗り越えているんですね。(YK)