人間ドックコースのご案内

2day 2日ドック

初めて人間ドックを受ける方や、ゆとりを持って、しっかりと検査を受けたい方にお勧めです。

〈料金〉
62,500円（税別）
〈受診日時〉
月火、火水、水木、木金 10:00～翌日12:00
※宿泊（7階ドック棟）

1day 1日ドック

半日で受診できるのでお忙しい方にもお勧めします。
定期的な身体のメンテナンスにどうぞ。

〈料金〉
43,900円（税別）
〈受診日時〉
月～金 8:15～12:00

脳ドック

MRIや頚動脈超音波検査など副作用や痛みの伴わない検査ばかりです。高次脳機能検査で早期の認知症を調べることもできます。50歳を超えたら一度受診をお勧めします。

〈料金〉
45,000円（税別）
〈受診日時〉
月、水、木　①　9:00～12:30　②11:45～15:15
火　　①11:45～15:15

Premium プレミアムドック

通常の2日ドックをベースに、内視鏡、CTなどの検査を組み合わせ、さらに男性、女性特有の疾患についても調べる検査メニューを加えたプランです。

〈料金〉
男性：88,000円（税別）、女性：111,000円（税別）
〈受診日時〉
月火、火水、水木、木金 10:00～翌日12:00
※宿泊（7階ドック棟）

※公立学校共済組合員の方で支部の承認を受けている方は、支部により自己負担額が異なります。各支部の通知文等でご確認ください。また、その他の団体でも料金補助を受けられる団体については各所属団体にお問い合わせください。
※公立学校共済メンバーズカード、クレジットカード（JCB、アメックス、DC、UFJCard、NICOS、VISA、MasterCard）、デビットカード（一部の金融機関のカードはご利用不可）でのお支払いができます。

アクセス

渋谷駅より
■東急田園都市線「用賀駅」下車
東急バス
○用21「関東中央病院」行／用22「美術館」行（約10分）
「関東中央病院」下車（正面玄関着）
○等12／用06「成城学園前駅」行（約10～15分）
「関東中央病院前」下車 徒歩1分

新宿駅より
■小田急線「千歳船橋駅」下車 徒歩15～20分
■小田急線「成城学園前駅」下車
南口バス乗り場：東急バス、小田急バス
○渋24「渋谷駅」行（約15～20分）
「関東中央病院前」下車 徒歩1分

お申し込み・お問い合わせ先
公立学校共済組合 関東中央病院
健診センター

〒158-8531　東京都世田谷区上用賀6-25-1
TEL 03-3429-1171
内線2123　受付時間：平日 9:00～16:00
ホームページ　www.kanto-ctr-hsp.com

2020.4

人間ドックのご案内

Information on The Medical Examination

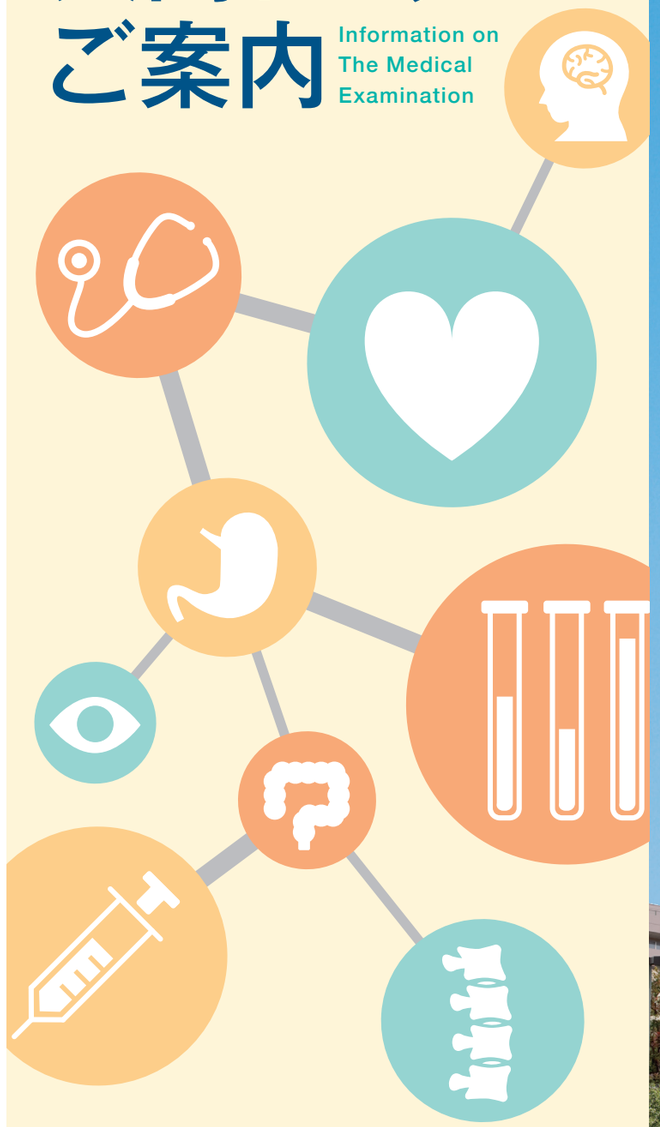

公立学校共済組合 関東中央病院

あなたの健康のために
人間ドックを活用しませんか？

予防と早期発見

健康を脅かす主な原因は、がんと生活習慣病と加齢です。健康を維持するためには、「予防と早期発見」「未病を治すこと」が大切です。症状の有無にかかわらず全身を調べる人間ドックが威力を発揮します。

地域中核病院ならではの一環した管理

総合病院内にある当ドックでは、各診療科との密接な連携により予防から治療までの継続した健康管理が可能です。皆様の健康管理のパートナーとしてご利用ください。

総合的なアドバイス

臓器別診療科に受診されている方も多いと思いますが、幅広い年齢の方が長期に受診される当ドックでは、検査だけではなく生活習慣や症状、病歴なども含め総合的にアドバイスを行っています。

検査項目

項目	内容	2日	1日	脳	プレミアム 女性	プレミアム 男性
診察	問診、医師診察	●	●	●	●	●
身体計測	身長、体重測定、標準体重、肥満度、BMI、腹囲測定	●	●	●	●	●
呼吸器検査	胸部X線撮影、呼吸機能検査（スパイログラム）	●	●	—	●	●
	肺CT	—	—	—	●	●
循環器検査	血圧測定、心電図（12誘導）、心拍数	●	●	●	●	●
尿検査	比重、pH、蛋白、糖、潜血、ウロビリノーゲン、沈渣	●	●	●	●	●
胃腸検査	上部消化管造影検査	●	★	—	★	★
	上部消化管内視鏡検査	▲	★	—	★	★
	便潜血反応（免疫学的検査）	●	●	—	●	●
	下部消化管内視鏡検査	—	—	—	●	●
超音波検査	腹部超音波検査（肝、胆、膵、腎、脾、腹部大動脈）	●	●	—	●	●
	頚動脈超音波検査	—	—	●	—	—
生化学／脂質検査	GOT、GPT、LDH、ALP、CHE、γ-GTP、総ビリルビン、総蛋白、アルブミン、A/G比、カルシウム、血清鉄、尿酸、尿素窒素、クレアチニン、eGFR、総コレステロール、中性脂肪、HDLコレステロール、LDLコレステロール、Non-HDLコレステロール	●	●	●	●	●
	CPK	●	●	—	●	●
糖代謝／耐糖能検査	空腹時血糖	●	●	—	●	●
	ブドウ糖負荷試験	●	—	—	●	●
	HbA1c	●	●	●	●	●
末梢血液検査	白血球数、赤血球数、血色素量、ヘマトクリット値、血小板数、MCV、MCH、MCHC血小板数	●	●	●	●	●
	血液像	●	●	—	●	●
血清反応検査	梅毒血清反応（TP抗体、RPRカードテスト法）、HBs抗原、CRP、HCV抗体	●	●	●	●	●
	血液型（ABO型、Rh）※初回の方のみ	●	●	—	●	●
眼科検査	視力測定	●	●	—	●	●
	眼底検査、眼圧検査	●	●	—	●	●
耳鼻科検査	聴力検査（簡易）	●	●	—	●	●
婦人科検査	子宮頚部細胞診、HPV検査、経腟超音波検査、子宮体部細胞診	—	—	—	●	—
甲状腺検査（血液検査）	甲状腺機能検査	—	—	—	●	●
乳房検査	マンモグラフィー、乳房超音波検査	—	—	—	●	—
骨密度検査	骨密度測定検査	—	—	—	●	●
腫瘍マーカー	CA125（女性）、PSA（男性）	—	—	—	●	●
その他	頭部MRI・MRA、高次脳機能検査（認知機能検査）	—	—	●	—	—

●…ドックの内容に含まれているもの　ー…ドックに含まれないまたは、選択できないもの　★…どちらかを選択できるもの　▲…変更可（事前予約制、人数制限あり）

オプション検査

検査名		内容	2日	1日	脳	プレミアム	金額（税別）
大腸内視鏡検査 ※1日ドックの場合は別日に実施		大腸ポリープや病変がないか内視鏡で調べます。	●	●※	—	—	19,000円
腸内フローラ		簡単な検査で、大腸内に住んでいる腸内細菌タイプと多様性、太りやすさ、下痢や便秘のなりやすさ、有用菌の量（ビフィズス菌、乳酸菌産生菌、酪酸産生菌、エクオール産生菌）などがわかります。	●	●	—	●	19,000円
ピロリ菌と胃粘膜萎縮度検査（血液検査）		胃の健康度を調べます。ピロリ菌感染がなく粘膜萎縮もない方は胃がんや潰瘍の罹患率は低く、萎縮が高度になると率が上がります。	●	●	—	●	3,000円
肺CT検査（肺がん検診）		単純X線では診断できない部位の病変もチェックできます。喫煙者にはぜひお勧めします。	●	●	—	—	9,000円
脳MRI、MRA		頭部MRIでは脳梗塞や脳腫瘍を見つけることができます。また、頭部MRAではくも膜下出血の原因となる脳動脈瘤や血管奇形の検出が可能です。	●	●	—	●	31,000円
動脈硬化検査		四肢の血圧と脈派伝播速度を調べて、四肢の動脈硬化の状態をみます。	●	●	●	●	4,400円
睡眠時無呼吸検査（簡易検査）		一晩の睡眠中に10秒以上続く無呼吸が何回あるかやその時の血中酸素濃度を調べます。肥満や日中の眠気、いびきの多い方にお勧めします。	●	●	●	●	8,500円
MCIスクリーニング（軽度認知障害検査／血液検査）		認知症の前駆段階である軽度認知障害（MCI）のリスクを調べる検査です。	●	●	●	●	22,000円
LOX-index（血液検査）		脳梗塞、心筋梗塞の発症危険度の予測を目的とした検査です。	●	●	●	●	15,000円
簡易視野検査（緑内障検査）		緑内障の早期発見に役立つ簡易検査です。	●	●	—	●	1,500円
内臓脂肪検査（腹部CT検査）		メタボリックシンドロームの診断に役立つ内臓脂肪を計測します。	●	●	—	●	6,000円
骨密度測定検査（DEXA法）		特殊なX線で骨量を調べ、骨粗鬆症の危険度を予知します。	●	●	—	—	4,400円
乳房超音波検査		マンモグラフィーでは検出しづらい乳腺内の腫瘤を検出できます。腫瘤の性状が詳しくわかる検査です。	●	●	—	—	4,400円
マンモグラフィー（乳房X線2方向）		乳房をX線で2方向から撮影し、腫瘤（しこり）を形成しないタイプの乳がんの拾い上げにも効果があります。	●	●	—	—	6,000円
子宮頚部細胞診（子宮頚がん検診）		子宮頚がん（子宮の入り口部分にできるがん）の発見を目的とした検査です。	●	●	—	—	3,000円
HPV（ヒトパピローマウイルス）検査		子宮頚がんの原因となるHPV（ヒトパピローマウイルス）の感染を調べます。	●	●	—	—	4,400円
経膣超音波検査（子宮・卵巣検査）		超音波検査で子宮体部と卵巣の状態を調べる検査です。	●	●	—	—	5,000円
子宮内膜細胞診（子宮体がん検診）		子宮体がん（子宮の本体部分にできるがん）の発見を目的とした検査です。	●	●	—	—	5,000円
腫瘍マーカー（血液検査）	CEA（消化器系がん）	胃や大腸の消化器がんや乳がん、肺がん等でも高値を示します。加齢や喫煙でも上昇します。	●	●	—	●	2,000円
	CA19-9（膵がん・胆道がん）	膵がんの中でも膵体部および膵尾部のがん、胆嚢・胆管がんで高値を示します。他に胃がん、大腸がん、肺がん、卵巣がん等でも上昇することがあります。	●	●	—	●	2,000円
	エラスターゼ1（膵がん）	膵がんの中でも特に膵頭部のがんで早期から上昇する例が多い膵酵素の一つです。CA19-9との組み合わせで膵がんの検出率が高くなります。	●	●	—	●	2,000円
	CYFRA（肺がん）	肺がんの中でも主に扁平上皮がんで高値になる例が多く、他に卵巣がん、乳がんなどでも上昇することがあります。	●	●	—	●	2,000円
	CA15-3（乳がん）※女性のみ	乳がんで高値を示します。乳腺良性疾患、婦人科疾患でも少数例で高値を示すことがあります。	●	●	—	●	2,000円
	CA125（婦人科系がん）※女性のみ	卵巣がんや子宮体がんの進行例や再発例、子宮内膜症等で高値を示します。生理中の方は高めに出るのでお勧めできません。	●	●	—	—	2,000円
	PSA（前立腺がん）※男性のみ	前立腺がんや前立腺肥大の存在を検査します。40歳以上の方にお勧めします。	●	●	—	—	2,000円
アミノインデックス（AICS／血液検査）		血液中のアミノ酸濃度のバランスを解析し、現在がんであるリスクを評価します。	●	●	—	●	27,500円
甲状腺機能検査（血液検査）		甲状腺ホルモンは基礎代謝を司るホルモンで、その増減で体調に変化が出ます。体重の増減や疲れやだるさが続く方にお勧めします。	●	●	—	—	4,400円
アレルギー検査（MAST48／血液検査）		重要で代表的な36項目48種のアレルゲンを一度に検査することで、アレルギーを起こす原因を調べます。	●	●	—	●	20,000円